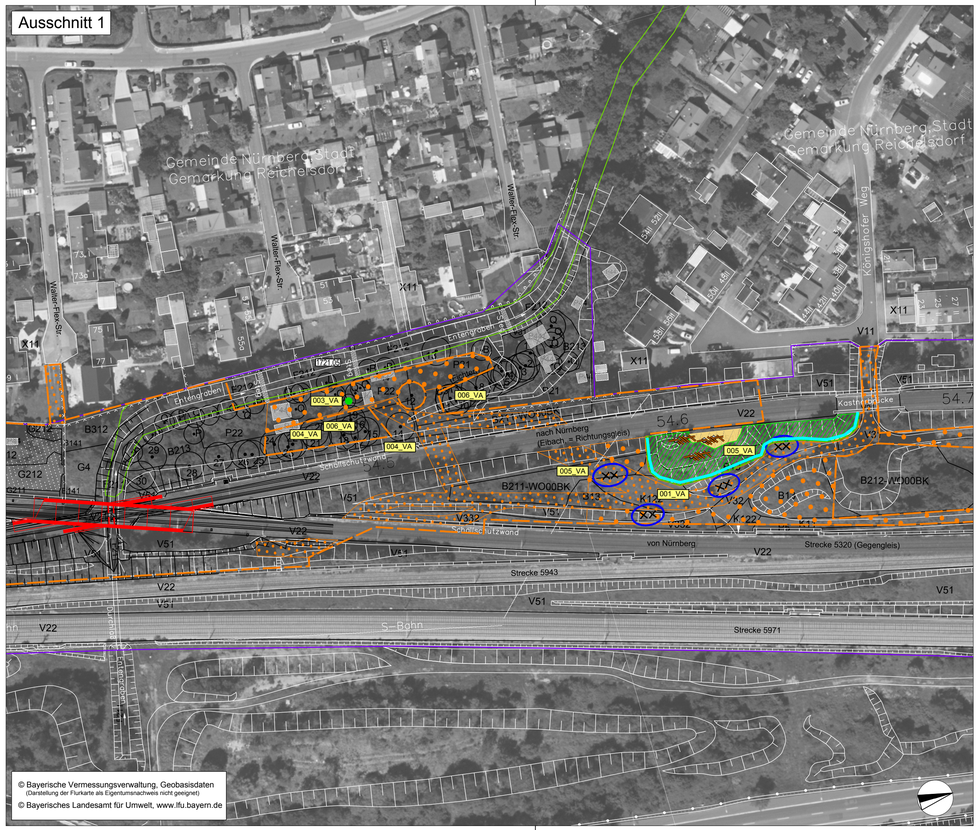

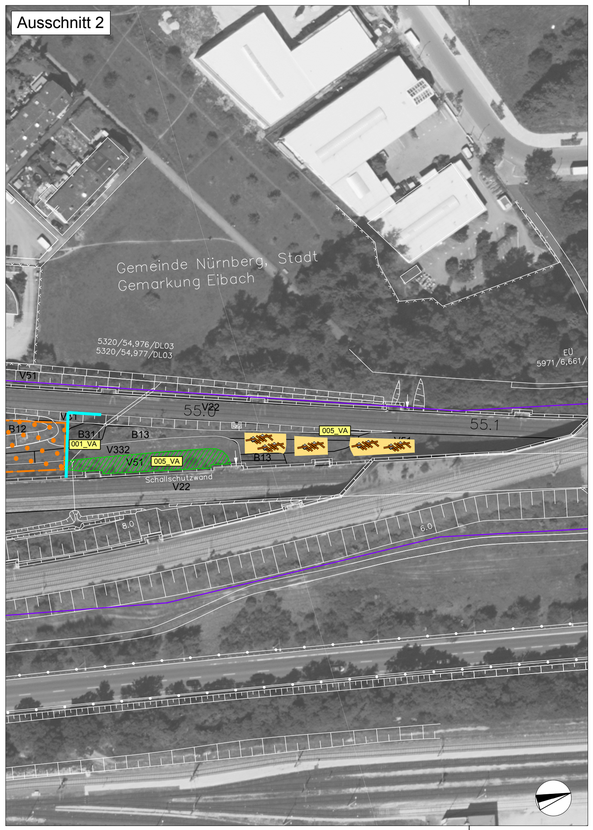

Bestand Vegetation und Nutzung

V51 Legende s. Pläne Unterlage D

Schutzmaßnahmen vor Baubeginn

001_VA — Reptilienschutzzaun

Vermeidungs- und Minderungsmaßnahmen vor Baubeginn

003_VA — Untersuchung Höhlenbaum mit Endoskop

004_VA — Fällen Großbäume im Oktober vor Baubeginn
Dauerhafte Lagerung von Stammabschnitten vor Ort

005_VA — Schaffung von Ausweichquartieren für Zauneidechsen:

- Entfernen von potenziellen Zauneidechsen-Habitaten (Beton- und Plastikrohre, Holz)
- Anreicherung mit Strukturen für die Zauneidechse
- Reduzierung der Gehölzdichte
- Anlage Sandflächen

006_VA — Aufhängen Fledermauskästen

Schutzgebiete und amtlich kartierte Biotope

1721.05 — Stadtbiotopkartierung Nürnberg

Baumaßnahme

- Erneuerung EÜ / Überwerfungsbauwerk
- Baustelleneinrichtungsfläche
- Baustraße
- Umgriff bauzeitliche Inanspruchnahme

Nachrichtlich

- Bestandsgelände (Vermessung)
- Grenze DB-Eigentum

Unterlage E

Genehmigungsvermerk Eisenbahn-Bundesamt

Übersichtsskizze

Index	Änderungen bzw. Ergänzungen	Planungsstand
0	Ausgangsverfahren: Antragsfassung	30.01.2018

Genehmigungsplanung: Unterlage für eine Entscheidung nach §18 AEG

Vorhabenträger:
DB Netz AG
Produktionsdurchführung Nürnberg
Sandstraße 38 - 40
90443 Nürnberg

Datum Unterschrift

Vertreter des Vorhabenträgers:
DB Netz AG
Regionales Projektmanagement I.NP-S-M-K(4)
Sandstraße 38 - 40
90443 Nürnberg

Datum Unterschrift

Planverfasser:
WGF Landschaft
Landschaftsarchitekten GmbH
Vordere Cramergasse 11
90478 Nürnberg
Tel: 0911/94603-0
Fax 0911/94603-10
30.01.2018
Datum Unterschrift

Planzeichen intern:		Blatt 1/1
Projekt-Nr.:		L15-63
	Datum	Name
gez.	2016	dn / je
bearb.	2016 / 2017	dn / je / hh
gepr.	01/2018	hh
Höhensystem:		DHDN12
Koordinatensystem:		DHDN
Ursprungsplan:		
Blattgröße:		
Maßstab:		1:1.000

Vorhaben

EÜ km 54,409 Entengraben und EÜ km 54,410 Überwerfungsbauwerk

5320 Treuchtlingen - Nürnberg

Planart

Maßnahmenplan
- Maßnahmen vor Baubeginn -

Planinhalt

Landschaftspflegerischer Begleitplan
Strecke 5320, km 55,35 - 54,7 und km 54,95 - 55,1